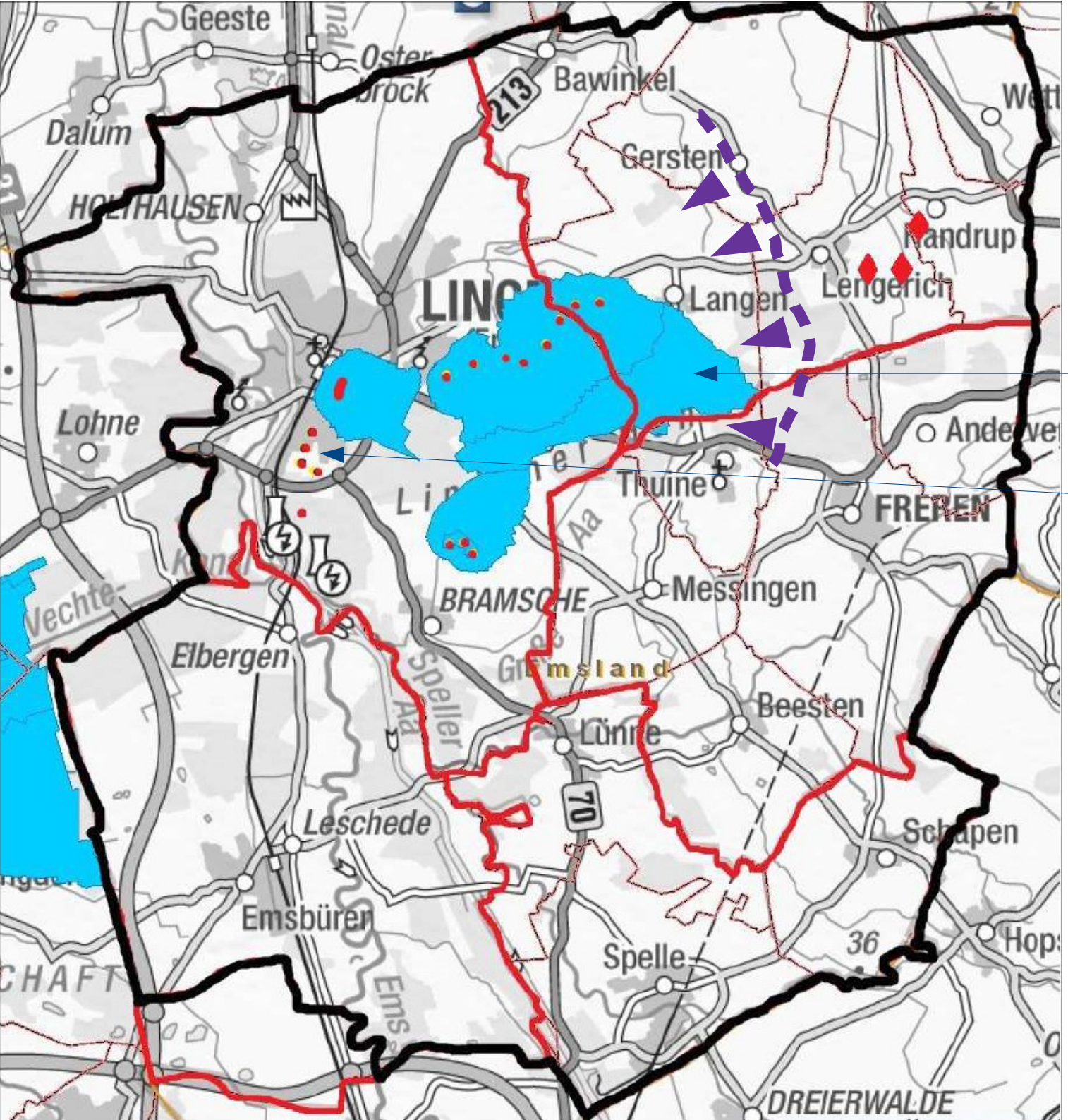

Wasserscheide zwischen
Grumsmühlen – Lengerich/Ohrte

Wasserschutzgebiete
- Stroot (Stadtgebiet)
- Grumsmühlen
- Mundersum

+ Darme, ohne Schutzgebiet

EMS & Dortmund-Ems-Kanal
...speisen Stroot und Darme
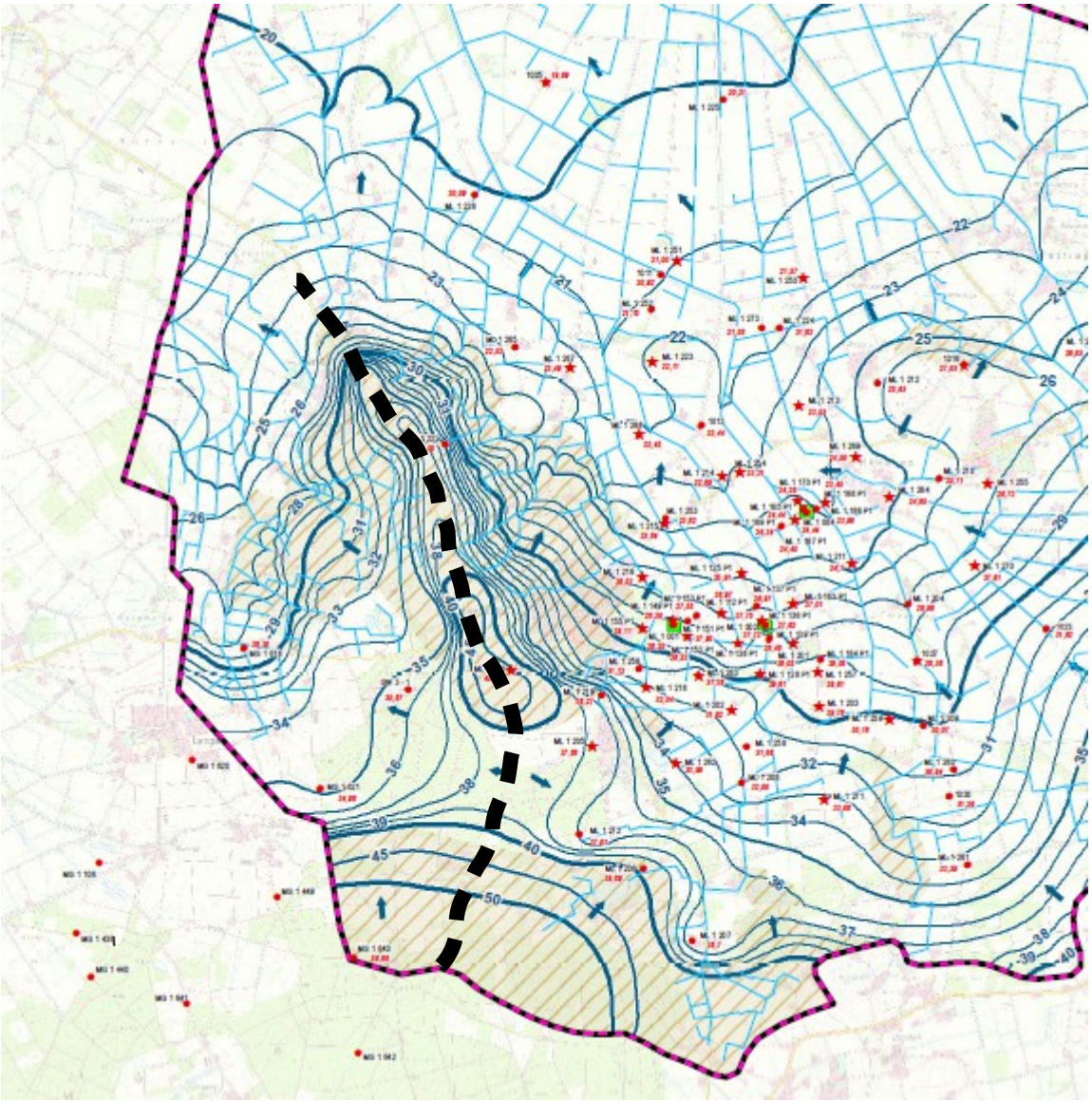
Versorgungsgebiet
Wasserverband Lingener Land